

LEYENDA

- ALTERNATIVA 1 DE LÍNEA AÉREA DE M.T.13,2kV PROYECTADA
- ALTERNATIVA 2 DE LÍNEA AÉREA DE M.T.13,2kV PROYECTADA
- LÍNEA AÉREA DE M.T. 13,2kV EXISTENTE
- TÉRMINOS MUNICIPALES



RENOVACIÓN DE CONDUCTORES EN TRES
TRAMOS DE LA LAMT DE 13,2kV S.C.
"4659 L05 OTXANDIANO-OCHANDIANO"
-OTXANDIO-(BIZKAIA)/-ARAMAIO-(ÁLAVA)



Nº REF HEMAG: 22/054.00045

0	22/09/2022	TCF	MGY	PCA	I-DE	DOCUMENTO AMBIENTAL
EDICION	FECHA	DIBUJADO	PROYECTADO	COMPROBADO	VALIDADO	EDITADO PARA

Nº EXPTE. IBERDROLA.:

ESCALAS:
1/50000 Y 1/25000

PLANO 1

- SITUACIÓN Y EMPLAZAMIENTO -

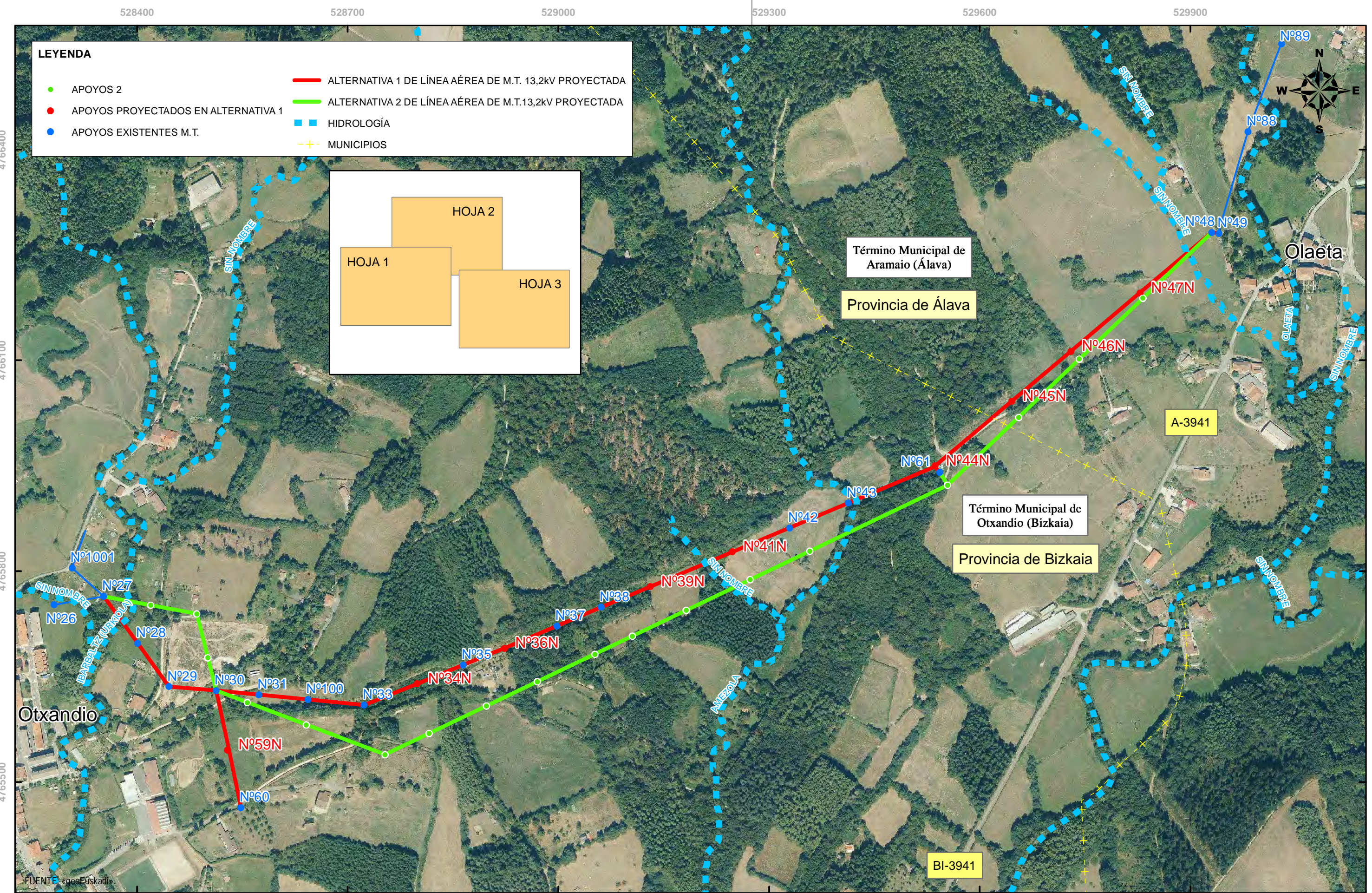

ORIGINAL DIN-A3									RENOVACIÓN DE CONDUCTORES EN TRES TRAMOS DE LA LAMT DE 13,2KV S.C. "4659 L05 OTXANDIANO-OCHANDIANO" -OTXANDIO-(BIZKAIA)/-ARAMAIO-(ÁLAVA)		 Nº REF HEMAG: 22/054.00045
	0	18/11/2022	TCF	MGY	PCA	I-DE	DOCUMENTO AMBIENTAL				
	EDICION	FECHA	DIBUJADO	PROYECTADO	COMPROBADO	VALIDADO	EDITADO PARA				
								Nº EXPTE. IBERDROLA.:	ESCALA: 1/5000	PLANO 2: HOJA 2	- PLANTA -



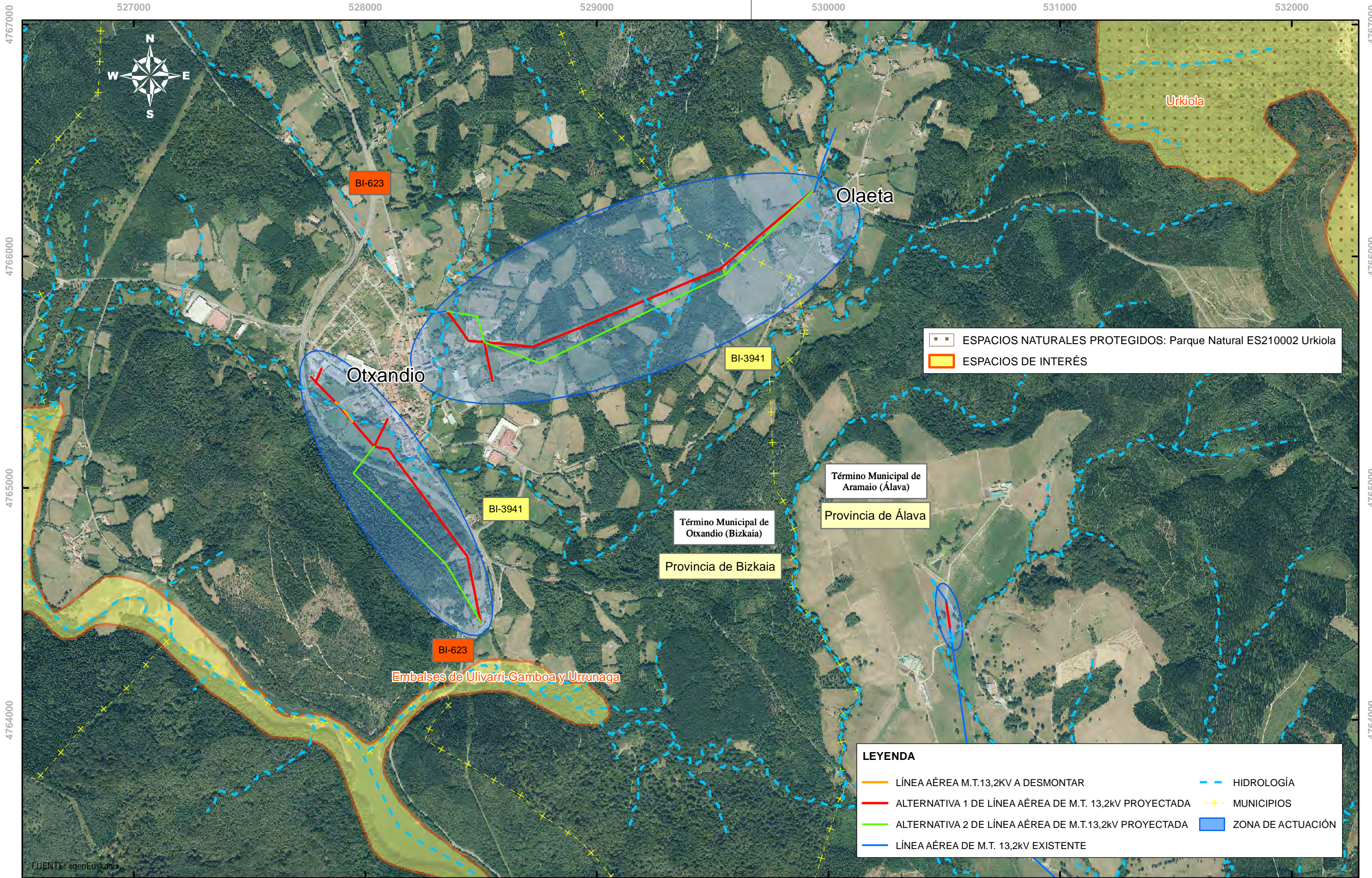

ORIGINAL DIN-A3									RENOVACIÓN DE CONDUCTORES EN TRES TRAMOS DE LA LAMT DE 13,2kV S.C. "4659 L05 OTXANDIANO-OCHANDIANO" -OTXANDIO-(BIZKAIA)/-ARAMAIO-(ÁLAVA)	 Nº REF HEMAG: 22/054.00045
	0	18/11/2022	TCF	MGY	PCA	I-DE	DOCUMENTO AMBIENTAL	Nº EXPTE. IBERDROLA.:		
	EDICION	FECHA	DIBUJADO	PROYECTADO	COMPROBADO	VALIDADO	EDITADO PARA	ESCALA: 1/5000	PLANO 2: HOJA 3	- PLANTA -



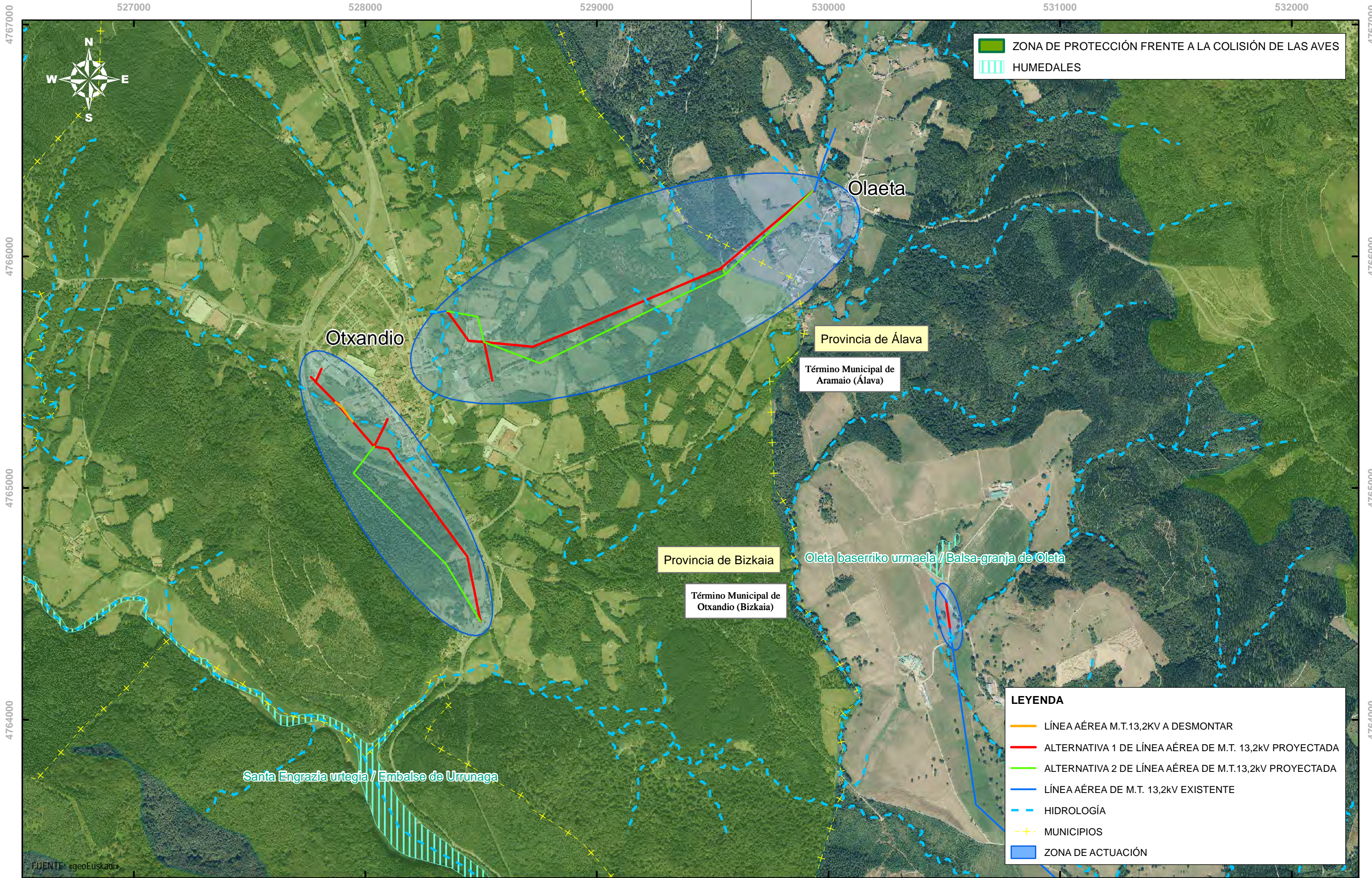

ORIGINAL DIN-A3									RENOVACIÓN DE CONDUCTORES EN TRES TRAMOS DE LA LAMT DE 13,2KV S.C. "4659 L05 OTXANDIANO-OCHANDIANO" -OTXANDIO-(BIZKAIA)/-ARAMAIO-(ÁLAVA)		
	0	18/11/2022	TCF	MGY	PCA	I-DE	DOCUMENTO AMBIENTAL				
	EDICION	FECHA	DIBUJADO	PROYECTADO	COMPROBADO	VALIDADO	EDITADO PARA				
								ESCALA: 1/15000	PLANO 3	- ESPACIOS DE INTERÉS -	Nº REF HEMAG: 22/054.00045

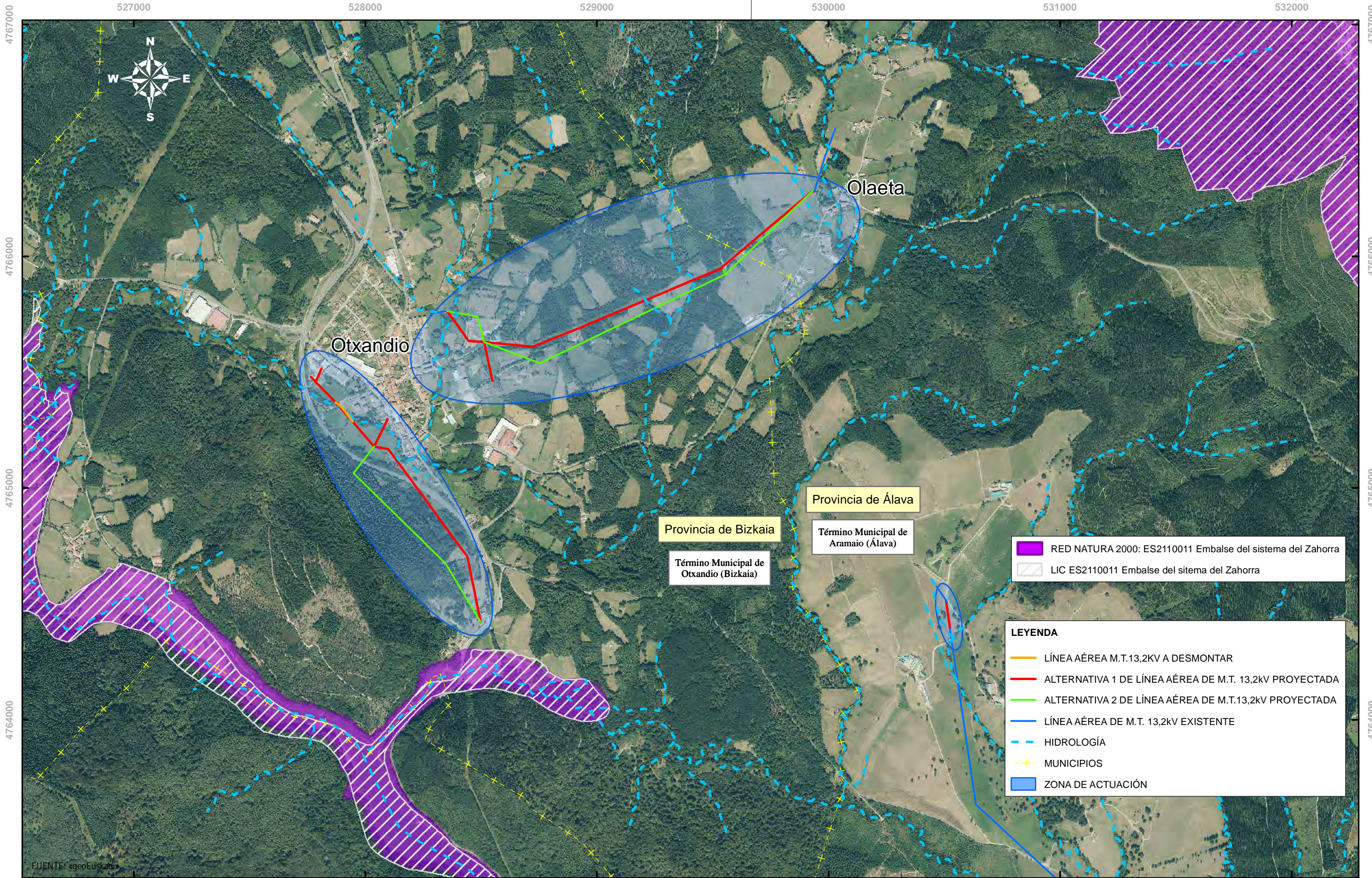

ORIGINAL DIN-A3								 Nº EXPTE. IBERDROLA.:	RENOVACIÓN DE CONDUCTORES EN TRES TRAMOS DE LA LAMT DE 13,2KV S.C. "4659 L05 OTXANDIANO-OCHANDIANO" -OTXANDIO-(BIZKAIA)/-ARAMAIO-(ÁLAVA)		 Nº REF HEMAG: 22/054.00045
	0	18/11/2022	TCF	MGY	PCA	I-DE	DOCUMENTO AMBIENTAL				
EDICION	FECHA	DIBUJADO	PROYECTADO	COMPROBADO	VALIDADO	EDITADO PARA	ESCALA: 1/15000	PLANO 5	- PROTECCIÓN DE LAS AVES Y HUMEDALES -		



ORIGINAL DIN-A3									RENOVACIÓN DE CONDUCTORES EN TRES TRAMOS DE LA LAMT DE 13,2KV S.C. "4659 L05 OTXANDIANO-OCHANDIANO" -OTXANDIO-(BIZKAIA)/-ARAMAIO-(ÁLAVA)		 Nº REF HEMAG: 22/054.00045
	0	18/11/2022	TCF	MGY	PCA	I-DE	DOCUMENTO AMBIENTAL	Nº EXPTE. IBERDROLA.:			
	EDICION	FECHA	DIBUJADO	PROYECTADO	COMPROBADO	VALIDADO	EDITADO PARA	ESCALA: 1/15000	PLANO 6	- RED NATURA 2000 -	

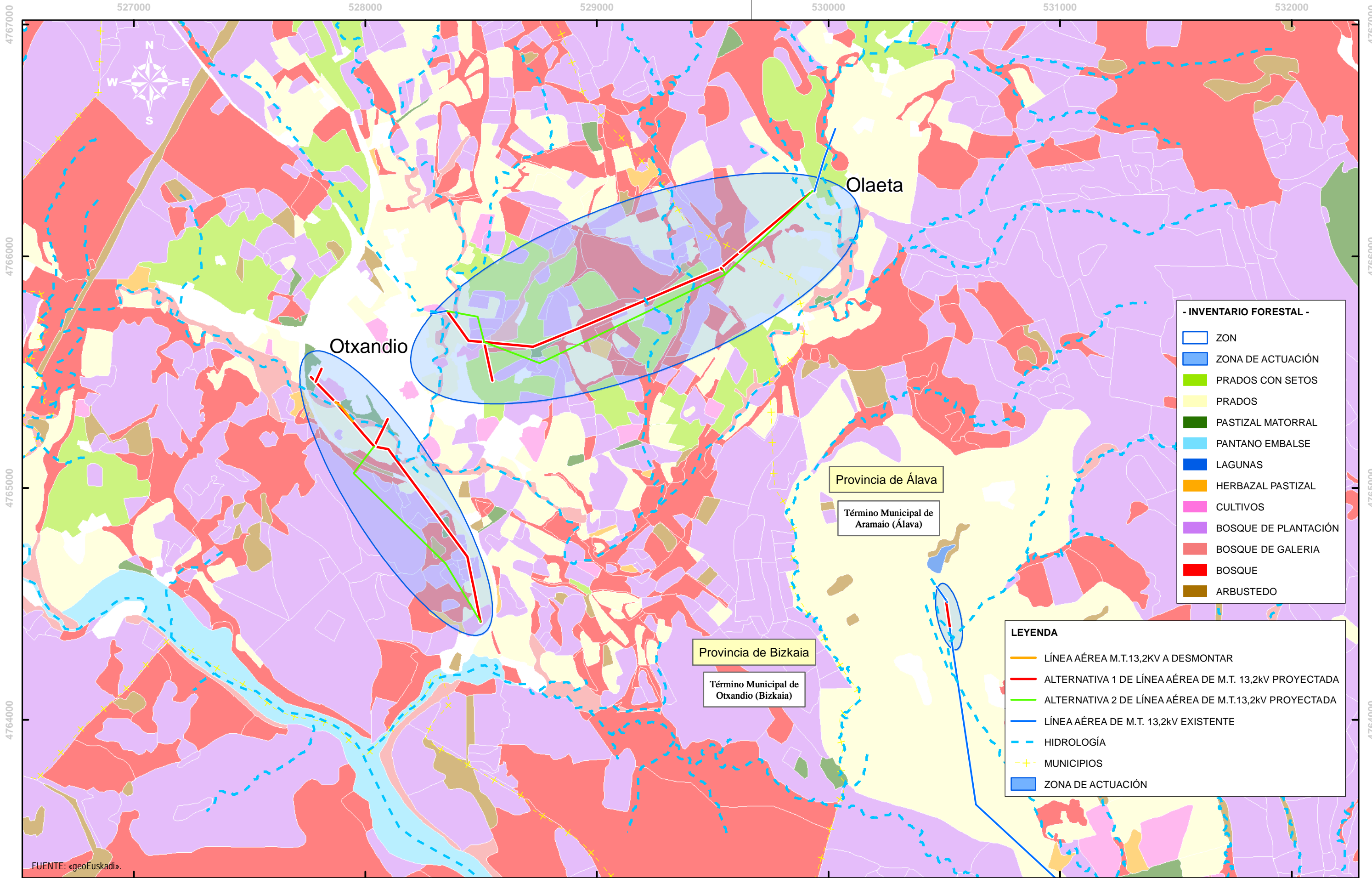

FUENTE: «geoEuskadi».

- INVENTARIO FORESTAL -**
- ZON
 - ZONA DE ACTUACIÓN
 - PRADOS CON SETOS
 - PRADOS
 - PASTIZAL MATORRAL
 - PANTANO EMBALSE
 - LAGUNAS
 - HERBAZAL PASTIZAL
 - CULTIVOS
 - BOSQUE DE PLANTACIÓN
 - BOSQUE DE GALERIA
 - BOSQUE
 - ARBUSTEDO

- LEYENDA**
- LÍNEA AÉREA M.T.13,2KV A DESMONTAR
 - ALTERNATIVA 1 DE LÍNEA AÉREA DE M.T. 13,2KV PROYECTADA
 - ALTERNATIVA 2 DE LÍNEA AÉREA DE M.T.13,2KV PROYECTADA
 - LÍNEA AÉREA DE M.T. 13,2KV EXISTENTE
 - HIDROLOGÍA
 - MUNICIPIOS
 - ZONA DE ACTUACIÓN



RENOVACIÓN DE CONDUCTORES EN TRES TRAMOS DE LA LAMT DE 13,2KV S.C. "4659 L05 OTXANDIANO-OCHANDIANO" -OTXANDIO-(BIZKAIA)/-ARAMAIO-(ÁLAVA)



Nº REF HEMAG: 22/054.00045

ORIGINAL DIN-A3							
	0	18/11/2022	TCF	MGY	PCA	I-DE	DOCUMENTO AMBIENTAL
	EDICION	FECHA	DIBUJADO	PROYECTADO	COMPROBADO	VALIDADO	EDITADO PARA



Nº EXPTE. IBERDROLA.:

ESCALA: 1/15000

PLANO 9

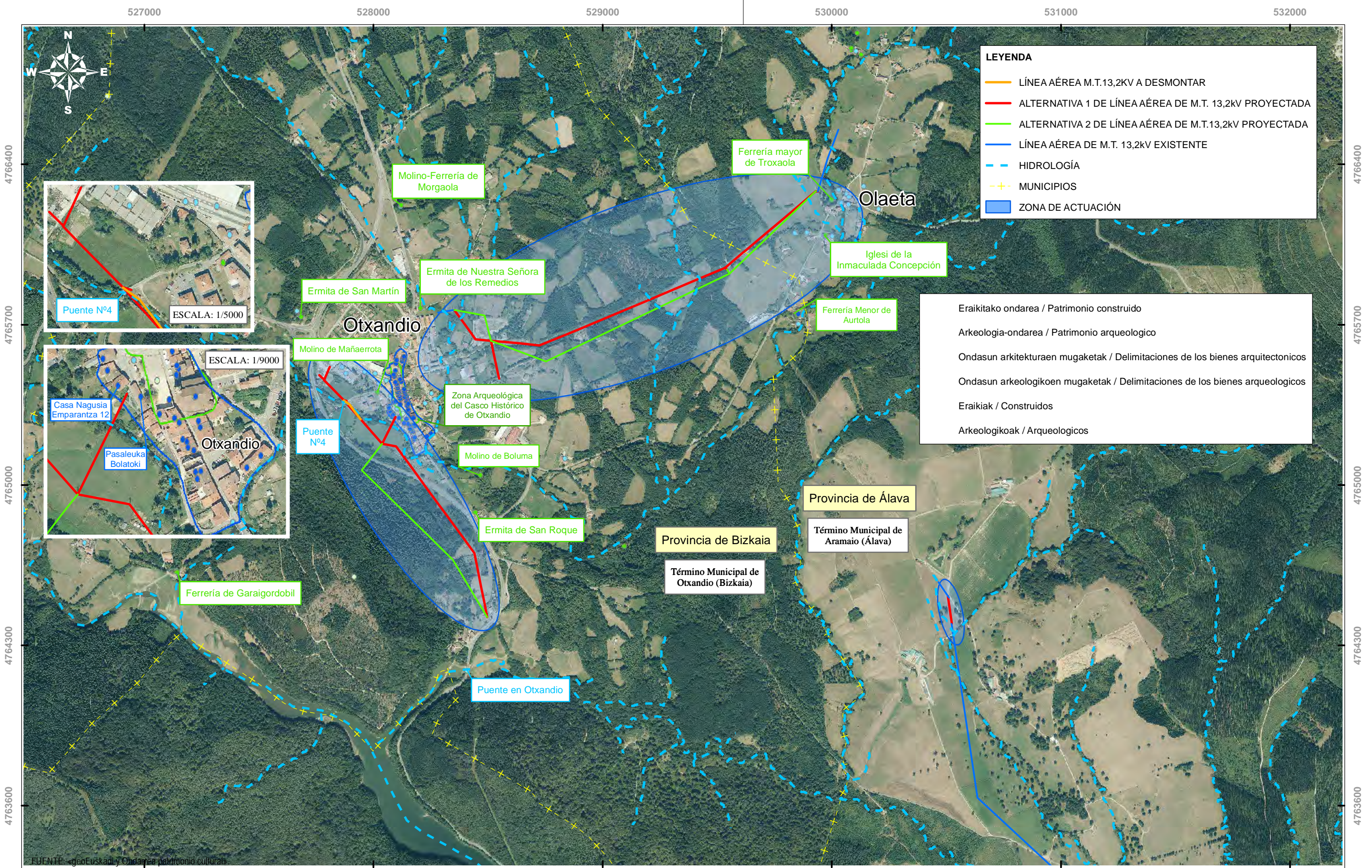
- FORESTAL -



ORIGINAL DIN-A3								 Nº EXPTE. IBERDROLA.:	RENOVACIÓN DE CONDUCTORES EN TRES TRAMOS DE LA LAMT DE 13,2kV S.C. "4659 L05 OTXANDIANO-OCHANDIANO" -OTXANDIO-(BIZKAIA)/-ARAMAIO-(ÁLAVA)	 Nº REF HEMAG: 22/054.00045
	0	18/11/2022	TCF	MGY	PCA	I-DE	DOCUMENTO AMBIENTAL			
EDICION	FECHA	DIBUJADO	PROYECTADO	COMPROBADO	VALIDADO	EDITADO PARA	ESCALA: 1/15000	PLANO 10	- PATRIMONIO -	

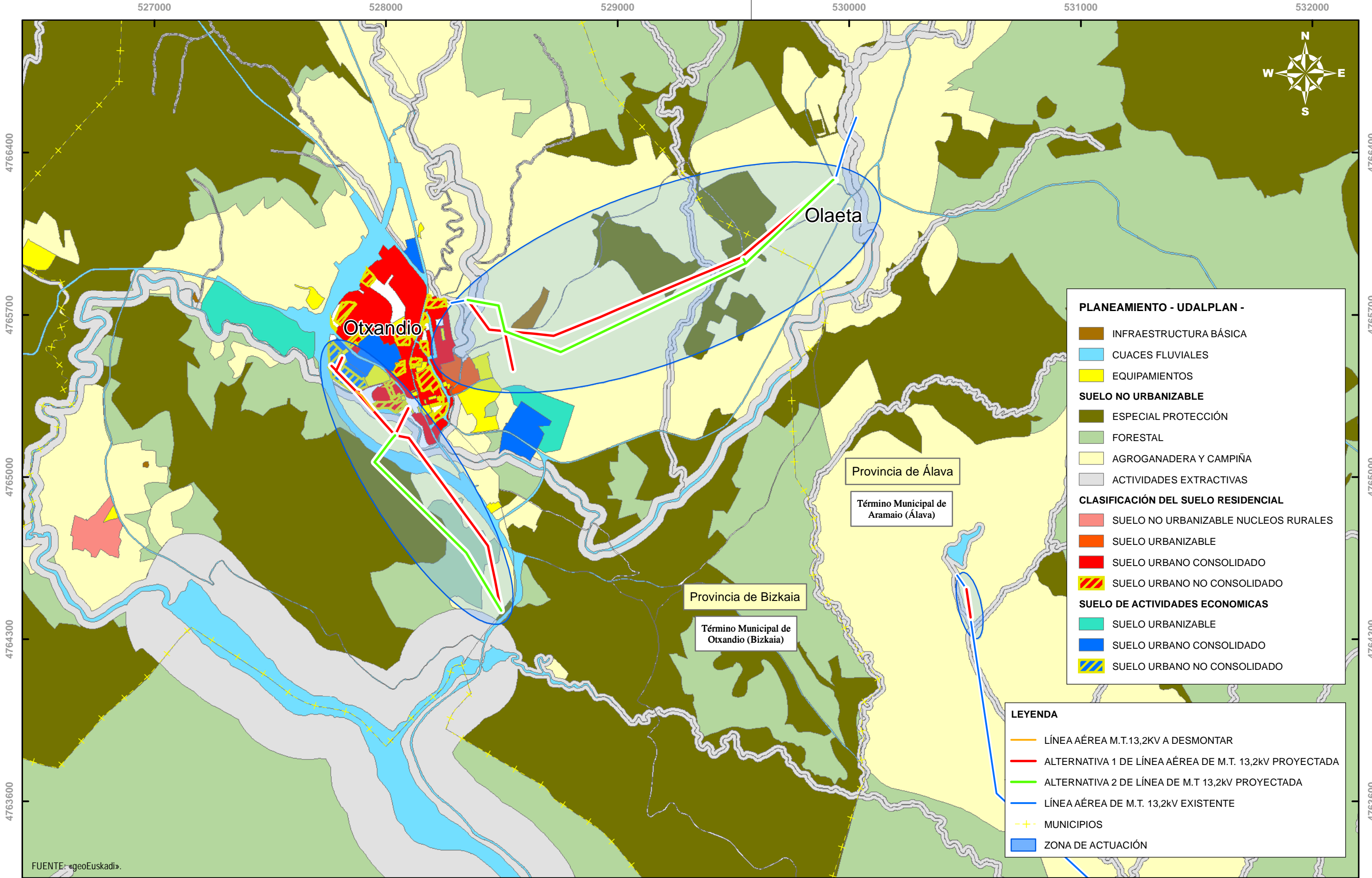

FUENTE: «geoEuskadi».

ORIGINAL DIN-A3									RENOVACIÓN DE CONDUCTORES EN TRES TRAMOS DE LA LAMT DE 13,2KV S.C. "4659 L05 OTXANDIANO-OCHANDIANO" -OTXANDIO-(BIZKAIA)/-ARAMAIO-(ÁLAVA)		
	0	18/11/2022	TCF	MGY	PCA	I-DE	DOCUMENTO AMBIENTAL				
	EDICION	FECHA	DIBUJADO	PROYECTADO	COMPROBADO	VALIDADO	EDITADO PARA				
								Nº EXPTE. IBERDROLA.:	ESCALA: 1/15000	PLANO 11	- SUELO -

Nº REF HEMAG: 22/054.00045